



# “SUARA EKOLITERASI CAMPURSARI DALAM LAGU *HITS* DIDI KEMPOT 2018”

**Penulis:**  
**Eka Sugeng Ariadi**

**Instansi:**  
**MTsN 6 Pasuruan, Jawa Timur**

## A. Pendahuluan

**Ecological literacy** (also referred to as *ecoliteracy*) is the ability to understand the natural systems that make life on earth possible.

[https://en.wikipedia.org/wiki/Ecological\\_literacy](https://en.wikipedia.org/wiki/Ecological_literacy)

kemampuan untuk memahami sistem alam yang membuat kehidupan di bumi



KBI XI: Jakarta, 28--31 Oktober 2018

## A. Pendahuluan



*“Ecological literacy means having great awareness to sustain the relationship between the human (culture) and the non-human (nature), throughout human cultural history and entailing critical analysis of the term “human” itself.”*  
(Garrard, 2012, p. 5).

literasi ekologi merupakan gambaran kemampuan manusia memiliki kesadaran yang luar biasa untuk (menjaga) keberlangsungan hubungan antara manusia (budaya) dan selain manusia (alam), seluruh sejarah kebudayaan manusia dan kebutuhan analisis kritis terhadap istilah manusia itu sendiri.

# A. Pendahuluan

# Mengapa pilih lagu campursari Didi Kempot?

Google

[Semua](#) [Video](#) [Berita](#) [Gambar](#) [Maps](#) [Lainnya](#) [Setelan](#) [Alat](#) SafeSearch aktif

**Didi Kempot > Penghargaan**

- AMI Award untuk Karya Produksi Lagu Ber... 2011 · Gonjang Ganjing
- AMI Award untuk Solo, Duo/Grup Dangdut... 2013
- AMI Award untuk Karya Produksi Folk/Cou... 2003
- AMI Award untuk Lagu Daerah 2010
- AMI Award untuk Penampil Solo, Duo, Gru... 2002
- AMI Award untuk Album Keroncong Konte... 2002 · Kalung Emas

**Didi Kempot terpopuler di Suriname - ANTARA News**  
<https://www.antaranews.com/berita/391282/didi-kempot-terpopuler-di-suriname>  
19 Agt 2013 - Selain Didi Kempot, penyanyi senior Waljajah juga terkenal di Suriname dan dianugerahi penghargaan Life Achievement atas kontribusi dan ...

**Stipram Beri Penghargaan pada Didi Kempot Sebagai Seniman yang ...**  
[jogja.tribunnews.com](http://jogja.tribunnews.com) > DIY  
17 Sep 2018 - STIPRAM berikan penghargaan kepada Didi Kempot sebagai seniman berbakat yang memproduksi lagu bertema destinasi wisata



# A. Pendahuluan

# Mengapa pilih lagu campursari Didi Kempot?



HOME ASIAN PARA GAMES 2018 BERITA UTAMA :: **NASIONAL** LUAR NEGERI EKONOMI POLITIK & HUKUM :: TEKNOLOGI OLAHRAGA ::

RUANG PUBLIK ::

TENTANG RRI :: RRI30" BEYOUNG FEATURE INFO HAJI 2018 ASIAN GAMES 2018 INDEX ::

Cari.. **Go**

**Breaking News** 2018, 13:02

LANAL dan POSSI Ternate gelar Transplantasi Terumbu Karang di TLI

## NASIONAL

[KEMBALI KE HOMEPAGE](#)

### Didi Kempot Terima Penghargaan Musisi Berbakat Ciptakan Lagu Destinasi Wisata



#### BERITA TERBARU



KBI XI: Jakarta, 28--31 Oktober 2018



# A. Pendahuluan



## A. Pendahuluan



KBI XI: Jakarta, 28--31 Oktober 2018

#LearnwithSEAQIL  
#BulanBahasa

“The number of individual languages listed for Indonesia is 719. Of these, 707 are living and 12 are extinct. Of the living languages, 701 are indigenous and 6 are non-indigenous. Furthermore, 18 are institutional, 81 are developing, 260 are vigorous, 272 are in trouble, and 76 are dying.”

(Simons, Gary F. and Charles D. Fennig (eds.). 2018.  
*Ethnologue: Languages of the World, Twenty-first edition*. Dallas, Texas: SIL International)

[www.qiteplanguage.org](http://www.qiteplanguage.org)



Qitep InLanguage



@QITEPinLanguage



qitepinlanguage

## B. Landasan Teori



*“Ecological literacy means having great awareness to sustain the relationship between the human (culture) and the non-human (nature), throughout human cultural history and entailing critical analysis of the term “human” itself.”*  
(Garrard, 2012, p. 5).

literasi ekologi merupakan gambaran kemampuan manusia memiliki kesadaran yang luar biasa untuk (menjaga) keberlangsungan hubungan antara manusia (budaya) dan selain manusia (alam), seluruh sejarah kebudayaan manusia dan kebutuhan analisis kritis terhadap istilah manusia itu sendiri.



## B. Landasan Teori

**Ecological literacy** (also referred to as *ecoliteracy*) is the ability to understand the [natural systems](#) that make [life](#) on [earth](#) possible.

[https://en.wikipedia.org/wiki/Ecological\\_literacy](https://en.wikipedia.org/wiki/Ecological_literacy)

kemampuan untuk memahami sistem alam yang membuat kehidupan di bumi

## B. Landasan Teori



Ada enam fokus pembahasan yang ditawarkan oleh Greg Garrard sebagai pengembangan dari konsep ekoliterasi dalam karya sastra, antara lain:

- (1) polusi/pencemaran,
- (2) hutan belantara,
- (3) bencana,
- (4) perumahan/tempat tinggal,
- (5) binatang, dan
- (6) bumi.



## C. Pembahasan



1. Polusi/Pencemaran
2. Hutan Belantara
3. Bencana
4. Bumi



1. Pantai Klayar
2. Cucak Rowo
3. Banyu Langit & Nunut Ngiyup
4. Dalam Anyar

## C. Pembahasan

### 1. Polusi/Pencemaran

konsep polusi atau pencemaran lingkungan merupakan sumber masalah, karena menyangkut keselamatan, kesehatan, dan kehidupan bersama serta siapapun bisa berperan dalam menyelesaikan masalah pencemaran lingkungan dari yang terkecil hingga ke lingkungan yang lebih luas



# C. Pembahasan

The screenshot shows a web browser window with several tabs open: WhatsApp, Kotak Masuk - sugengariadiek, didi kempot - Penelusuran Go, Pantai Klayar Pacitan | Pacitanku, and YouTube. The address bar shows the URL <https://pacitanku.com/2012/12/11/pantai-klayar/>. The page header includes the Pacitanku.com logo with the tagline "sebening embun pagi", the date "15 Oktober 2018", a search bar, and navigation links for "Pencarian", "Tentang Kami", "Pedoman Media Siber", and "Redaksi".

The main article is titled "Menikmati Keindahan Pantai Klayar Pacitan" and is dated "11 Desember 2012". It features a large photograph of a beach at sunset with people walking and sitting on the sand. To the right of the image are social media sharing buttons for Facebook, Twitter, Google+, and Pinterest.

On the right side of the page, there is a YouTube "subscribe" button and an advertisement. The advertisement is titled "A Path to U.S. immigration through investment" and "US Visa \$500,000 Required". It includes a logo for "20" and text that reads "USCIS Requires \$500,000. Why Use H1B? Family Can Be Eligible." Below the advertisement, there is a watermark that says "Activate Windows. Go to Settings to activate Windows." and a "Show all" button.

The Windows taskbar at the bottom shows several open files: "OUTING CLASS (p...doc", "WhatsApp Image...jpeg", "WhatsApp Image...jpeg", "WhatsApp Image...jpeg", and "WhatsApp Image...jpeg". The system tray shows the date "15/10/2018" and the time "09.14".

## C. Pembahasan

Senin, 15 Oktober 2018

# TEMPO.CO

HOME NASIONAL BISNIS METRO DUNIA BOLA CANTIK TEKNO OTOMOTIF FOTO

**Edukasi pintar berinvestasi**  
FBS Masuki dur selamanya

HOME > NASIONAL > NUSA

### Jalur Selatan Jawa Timur Dituding Memicu Bencana Ekologi

Oleh: **Tempo.co**  
Kamis, 12 Maret 2015 13:46 WIB

KOMENTAR



Sebuah kendaraan alat berat digunakan untuk menyingkirkan longsoran berupa batu cadas di jalur lintas selatan Lumajang, Malang, Jawa Timur. Kamis (14/2). ANTARA/Cucuk Donartono

TEMPO.CO, Batu - Wahana Lingkungan Hidup (Walhi) Jawa Timur mengkhawatirkan pembangunan Jalan Lintas Selatan (JLS) akan memicu bencana ekologi. Mereka menunjuk sepanjang pesisir selatan Jawa yang meliputi hutan lindung dan telah berperan sebagai kawasan penyangga.

"Ancaman deforestasi dan bencana ekologi di depan mata," kata Direktur Eksekutif Walhi Jawa Timur, Ony Mahardika dalam Konferensi Masyarakat Sipil di Batu, Jawa Timur, Kamis, 12 Maret 2015.

3 GNPF Ulama Sebut Rizieq Ikhlas Eks 212 Dukung Jokowi - Ma'ruf

4 Sekjen NU Kecam Teror Acara Sedekah Laut di Yogyakarta

5 Terdampak Banjir Mandailing Natal, Jalan Mulai Bisa Diakses

WhatsApp Video ....mp4 WhatsApp Image...jpeg WhatsApp Image...jpeg WhatsApp Image...jpeg WhatsApp Image...jpeg

WhatsApp Video ....mp4 WhatsApp Image...jpeg WhatsApp Image...jpeg WhatsApp Image...jpeg WhatsApp Image...jpeg

Activate Windows  
Go to Settings to activate Windows

10.59 15/10/2018

"Ancaman deforestasi dan bencana ekologi di depan mata," kata Direktur Eksekutif Walhi Jawa Timur Ony Mahardika dalam Konferensi Masyarakat Sipil di Batu, Jawa Timur, Kamis, 12 Maret 2015.

## C. Pembahasan

*tulung sawangen, sawangen aku  
sing nandang rindu  
oh tulung muliho nadyan sedelo  
aku wis lito*

PANTAI KLAYAR



**JANJIMU NENG PANTAI KLAYAR**

## C. Pembahasan

### 2. Hutan Belantara

konsep hutan dengan arti ada kumpulan ciptaan yang berupa tumbuh-tumbuhan yang terdiri dari pepohonan lebat yang memiliki lingkungan yang berbeda dengan lingkungan di luar hutan yang kemudian ada hubungan yang erat antara manusia dengan segala perbuatannya dengan lingkungan hutan tersebut sebagai objek dari perilaku manusia.



*Jambu alas kulite ijo  
seng di gagas wes duwe bojo*





## 2. Hutan Belantara

## C. Pembahasan

KOMPAS.com

NEWS

EKONOMI

BOLA

TEKNO

SAINS

ENTERTAINMENT

OTOMOTIF

LIFESTYLE

PROPERTI

TRAVEL

EDUKASI

KOLOM

IMAGES

TV

VIK

JEO <sup>NEW</sup>

BAGIKAN:    Setiap Tahun, Hutan Indonesia Hilang 684.000 Hektar

# Setiap Tahun, Hutan Indonesia Hilang 684.000 Hektar

KONTRIBUTOR MAKASSAR, HENDRA CIPTO

Kompas.com - 30/08/2016, 15:36 WIB



  
MITSUBISHI  
MOTORS  
Drive your Ambition

**XPANDER**  
TOWNS OF REAL  
HAPPINESS

**19 - 21 OKT**  
PLAZA  
MEDAN FAIR

Segera: Pekanbaru  
& Palembang

**TIKET GRATIS  
DI SINI**

UNIVERSITAS MULTIMEDIA NUSANTARA

 AKREDITASI  
INSTITUSI

 UNIVERSITAS  
MULTIMEDIA  
NUSANTARA

**OPEN HOUSE UMN**

**Sabtu, 10 November 2018**

**Pkl. 08.00 WIB (Registrasi)**

**di Kampus UMN**  
Jl. Scientia Boulevard Gading Serpong,  
Tangerang - Banten 15810

Close Ads X

  
MITSUBISHI  
MOTORS  
Drive your Ambition

**XPANDER**  
TOWNS OF REAL  
HAPPINESS

**19 - 21 OKT**  
PLAZA  
MEDAN FAIR

Segera: Pekanbaru  
& Palembang

**TIKET GRATIS  
DI SINI**

**ADVAN**  
The World's Most Reliable

SOUND BY  
harman/kardon

**JBL** EARPHONE

**G3**

**POWERFULL SOUND & CLEAR AUDIO**  
WITH DUAL FRONT SPEAKER



**KBI** Gerakan Literasi Nasional  
Kongres Bahasa Indonesia

## 2. Hutan Belantara

## C. Pembahasan

Negara dengan *Tree Cover Loss* terbesar 2001-2014 (Juta Ha)

tirto.id



Sumber: Global Forest Watch

Infografik: Rangga

### 3. Bencana

### C. Pembahasan

konsep bencana dengan sebuah gambaran keadaan dimana kondisi alam dan lingkungan sudah berubah, tidak seperti semula, terjadi kerusakan disana-sini, merosotnya ekosistem hayati, hancurnya ekosistem dan seringnya terjadi bencana alam yang kesemuanya itu terjadi karena ulah manusia.



# 3. Bencana

# C. Pembahasan



## BENCANA TAHUN 2017

1 JANUARI 2017 - 29 DESEMBER 2017

Bencana tahun 2017 tercatat 2.341 kejadian (29/12/2017). Bencana hidrometeorologi mendominasi kejadian bencana tahun 2017, banjir menempati urutan pertama diikuti puting beliung & tanah longsor. Bencana tahun ini menyebabkan lebih dari 3,5 juta jiwa menderita & mengungsi dan merenggut 377 jiwa serta merusak lebih dari 47 ribu unit rumah.

**TOTAL BENCANA TAHUN 2017**  
1 Januari 2017 -29 Desember 2017

# 2.341

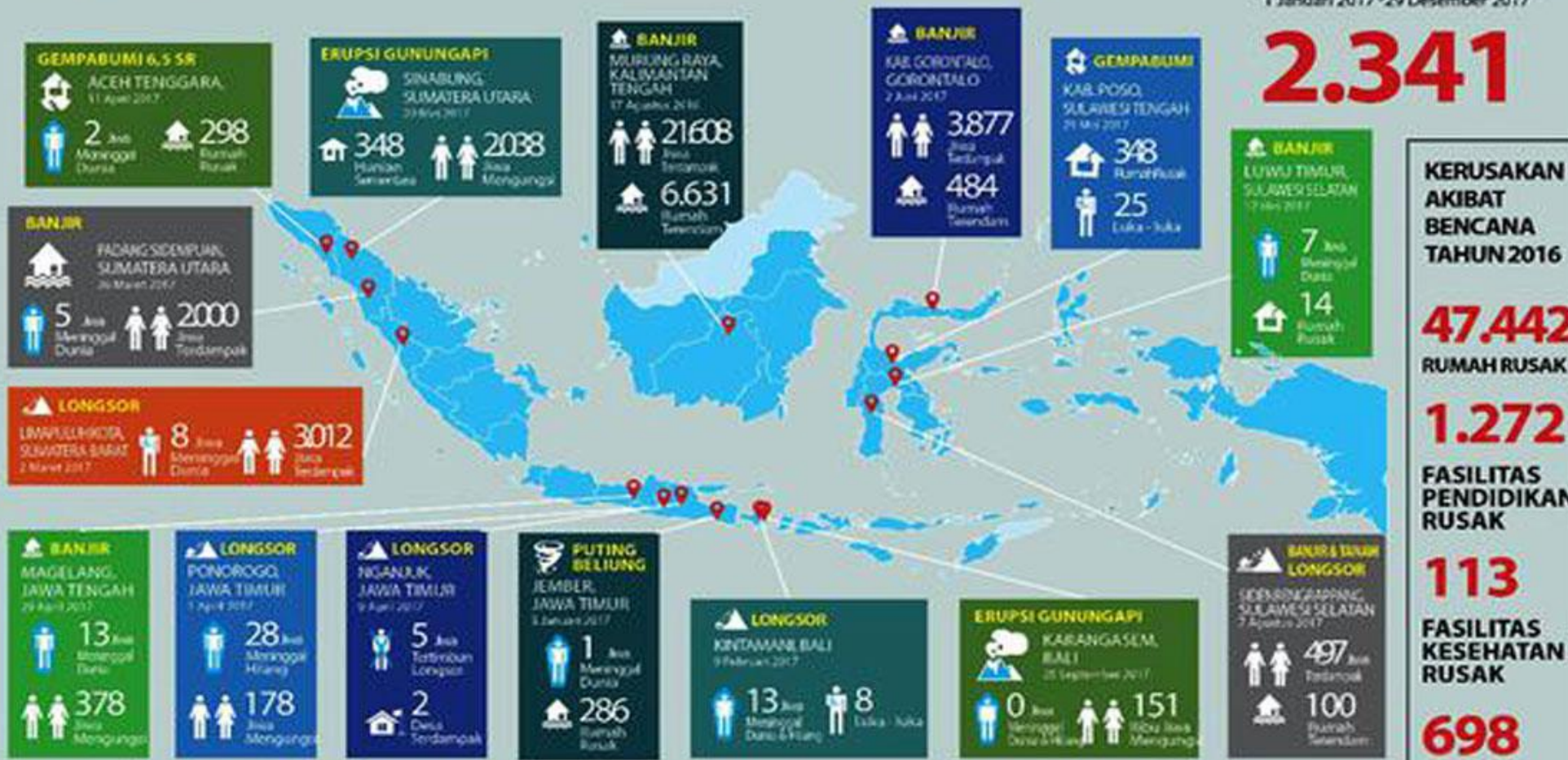

**KERUSAKAN AKIBAT BENCANA TAHUN 2016**  
**47.442**  
RUMAH RUSAK  
**1.272**  
FASILITAS PENDIDIKAN RUSAK  
**113**  
FASILITAS KESEHATAN RUSAK  
**698**

### 3. Bencana

## C. Pembahasan

sworo angin angin sing ngeridu ati  
ngelingake sliramu sing tak tresnani  
pingin nangis ngetoke eluh neng pipi  
suwe ra weruh senadyan mung ono mimpi

ngalemo ngalem neng dadaku  
tambanono roso kangen neng atiku  
ngalemo ngalem neng aku  
ben ra adem kesiram udan ing dalu

banyu langit sing ono dhuwur khayangan  
watu gedhe kalingan mendunge udan  
telesono atine wong seng kasmaran  
setyo janji seprene tansah kelingan

## 4. Bumi

### C. Pembahasan

Garrard mendefinisikan gambaran bumi dengan apa saja yang ada di dalam bumi, baik itu manusia, hewan, tumbuhan dan benda-benda mati, sekaligus upaya-upaya manusia dalam melestarikannya dengan berbagai macam cara, seperti penghijauan, reboisasi, normalisasi, dan lain-lain.



## 4. Bumi

## C. Pembahasan

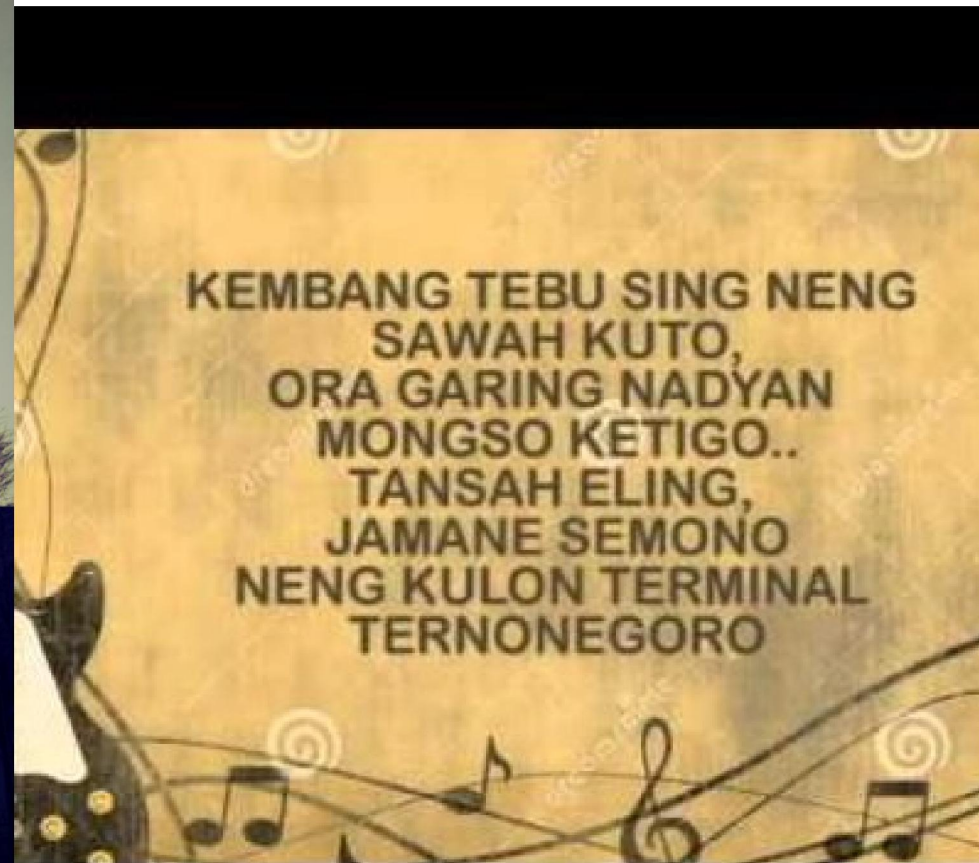

# 4. Bumi

## C. Pembahasan

The screenshot shows a web browser window with several tabs open. The active tab is 'Kabupaten Ngawi Jadi Lumbung Padi Nasional'. The address bar shows the URL 'industri.bisnis.com/read/20161115/99/602622/kabupaten-ngawi-jadi-lumbung-padi-nasional'. The website header includes a navigation menu with categories like HOME, MANUFAKTUR, INFRASTRUKTUR, ENERGI, NIAGA, TEKNO, AGRI, TI & MEDIA, TELKO, and TRANSPORTASI & LOGISTIK. The main content area features a large headline 'Kabupaten Ngawi Jadi Lumbung Padi Nasional' and a sub-headline 'November 15 / 2016 10:45 WIB'. The article text discusses the government's plan to make the region a national rice hub. A sidebar on the right contains social media links and a 'Connect with us' button. At the bottom, there is a Windows taskbar with various application icons and a system tray showing the date and time.

Kotak Masuk - sugengariadielk x | (2) WhatsApp x | Lumbung padi Ngawi - Penelu x | Kabupaten Ngawi Jadi Lumbung Padi Nasional x | Ibas Dorong Ngawi Pertahank x

Not secure | industri.bisnis.com/read/20161115/99/602622/kabupaten-ngawi-jadi-lumbung-padi-nasional

HOME MANUFAKTUR INFRASTRUKTUR ENERGI NIAGA TEKNO AGRI TI & MEDIA TELKO TRANSPORTASI & LOGISTIK

Home > Industri > Agribisnis

### Kabupaten Ngawi Jadi Lumbung Padi Nasional

November 15 / 2016 10:45 WIB

Oleh : Nurudin Abdullah

Share this post :

Kabupaten Ngawi Jadi Lumbung Padi Nasional  
Panen Padi. - Bisnis.com

**Bisnis.com**, NGAWI - Pemerintah Kabupaten Ngawi, Jawa Timur,berkomotmen menjadikan wilayahnya sebagai sentra produksi padi untuk memasok kebutuhan beras nasional, dengan terus memperluas area sawah produksi dari yang ada sekarang 136.00 hektar.

Budi Sulistiyono, Bupati Ngawi, mengatakan kesiapan memasok pasar besar nasional tersebut karena sudah memenuhi seluruh kebutuhan warga Ngawi yang hanya sekitar 20% dari total produksinya sekitar 150.000 ton per tahun.

“Kebutuhan padi untuk warga Kabupaten Ngawi hanya sekitar 20% dari total produksi sekitar 150.000 ton, sehingga kebanyakan mencapai 80% untuk mengisi pasar nasional, termasuk Jakarta,” katanya.

Dia menjelaskan hal tersebut kepada para wartawan cetak dan elektronik dari Jakarta yang difasilitasi Kementerian Pertanian melihat perkembangan pertanian di Jawa Timur,

We're Social | Follow Us

bisnis.com @bisniscom @bisniscom

INGIN UNTUNG MAIN SAHAM?  
IKUTI BERITA EMITEN TERBARU  
KLIK DISINI

Activate Windows  
Go to Settings to activate Windows

Windows taskbar: 20.00 17/10/2018





# 4. Bumi

# C. Pembahasan

Kotak Masuk - sugeng x (2) WhatsApp x Lumbung padi Ngawi - x Banyak Alih Fungsi Sawah x Kabupaten Ngawi Jadi x Ibas Dorong Ngawi Peri x

Not secure | wartakota.tribunnews.com/2018/05/11/banyak-alih-fungsi-sawah-ibas-harap-ngawi-tetap-jadi-lumbung-padi-nasional

Download this video x

Rabu, 17 Oktober 2018

Cari Network

Home » News » Nasional

## Banyak Alih Fungsi Sawah, Ibas Harap Ngawi Tetap Jadi Lumbung Padi Nasional

Jumat, 11 Mei 2018 13:56



Facebook Twitter Google+ Pinterest

berita POPULER

- Budi Waseso Jelaskan 5 Temuan Penelusuran Soal Video Viral Pramuka... 10 jam lalu
- Para Penyuka Es Teh Manis Harus Waspada dengan Penyakit yang... 11 jam lalu
- Neneng Disebut Sedang Hamil 12 jam lalu
- BPJS Kesehatan Selalu Kekurangan Dana, Jokowi: Kok Enak Banget, Kalau... 7 jam lalu
- William Yani: Janji-janji Anies Pepesan Kosong 7 jam lalu

Activate Windows  
Go to Settings to activate Windows.

TRIBUNnews.com Network © 2018 · About Us · Help  
Privacy Policy · Pedoman Media Siber · Terms of Use

19.59 17/10/2018

**Gaung ekoliterasi dalam karya sastra sangat layak untuk terus dimasifkan, baik melalui puisi, cerita pendek, novel, maupun lagu, khususnya yang benar-benar berasal dari karya sastra lokal seperti lagu DK yang sepenuhnya berbahasa Jawa.**

**Pesan utama dari beberapa lirik lagu campursari DK yaitu benar-benar menyuarakan kesadaran akan pentingnya menjaga ekosistem alam yang telah memberikan banyak sekali manfaat kepada manusia.**

**Dari keempat lirik lagu inilah, suara ekoliterasi dari karya sastra lagu campursari sebagai warisan budaya lokal bisa disebarluaskan untuk memperkuat kejayaan bahasa dan sastra bangsa Indonesia. Harapan penulis dari makalah ini adalah semakin memperkuat perkembangan karya sastra lokal dalam perannya menyokong karya sastra global sekaligus berperan dalam bidang lain (dalam hal ini bidang ekologi), yaitu menyuarakan penyelamatan kelestarian dan keindahan alam semesta serta pembentukan karakter manusia yang peduli terhadap lingkungan hidupnya (ekoliterasi).**



**TERIMA KASIH**